

SPECTRUM news



SPECTRUM - RMS

Rechnungs-Management-System



SPECTRUM - RMS

Rechnungs-Management-System

SPECTRUM-RMS - Rechnungs-Management-System - ist ein Programm zur Unterstützung des Belegverarbeitungs-Prozesses beim Mandanten - d.h. bei mittelständischen Unternehmen. Gleichzeitig fördert **RMS** den arbeitsteiligen Finanzbuchhaltungs-Prozess zwischen Steuerberater und Mandant.

- Die neuen **GoBD** der Finanzbehörden (GoBD = Grundsätze zur ordnungsmäßigen Führung und Aufbewahrung von Büchern, Aufzeichnungen und Unterlagen in elektronischer Form sowie zum Datenzugriff) schreiben vor, dass Geschäftsvorfälle mit Belegcharakter wie Eingangs- und Ausgangsrechnungen „unveränderbar erfasst“ werden müssen. Das wesentlich Neue in den GoBD ist, dass von den Finanzämtern jetzt zeitliche Vorgaben gemacht werden und danach sind nur Grund(buch)aufzeichnungen innerhalb von 8 Tagen unbedenklich - d.h. ein Betriebsprüfer könnte ggfs. eine komplette Buchhaltung verwerfen, wenn solche Grund(buch)aufzeichnungen nicht kontinuierlich fristgerecht erfolgen. Hierbei hilft SPECTRUM-RMS, denn man scannt einfach alle Belege und das System sorgt dafür, dass eine nachvollziehbare, indizierte, eindeutige Belegarchivierung erfolgt - **RMS macht aber noch viel mehr:**



- Alle **Eingangsrechnungen** von Lieferanten z.B., die man ja irgendwie einmal bezahlen muss (und das geschieht heute oft noch durch das Abtippen von Rechnungsdaten in ein eBanking-Programm), steckt man bei **RMS** einfach in einen Scanner und eine intelligente, selbstlernende OCR-Software (Texterkennung-Software) füllt am Bildschirm zur Vorbereitung eines späteren Zahlungsvorgangs einen Überweisungsträger aus. Beim ersten Mal ist die Erkennungsquote vielleicht noch nicht ganz optimal, dann „*lernt*“ das **RMS**-Programm aber, und kommt von einem Lieferanten die dritte, vierte Eingangsrechnung, erkennt das Programm schon fast alle wesentlichen Positionen.

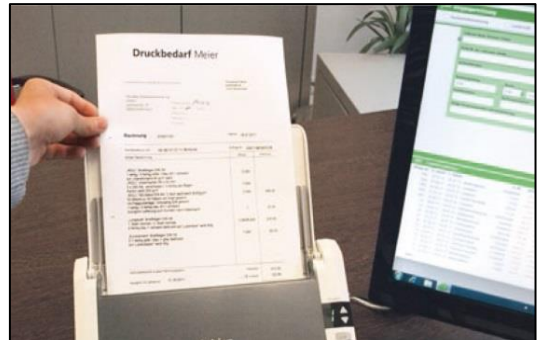

- Aus diesen Daten erstellt SPECTRUM-RMS dann eine **Zahlungsvorschlagsliste** und unter Ausnutzung von hinterlegten Skonto-Vereinbarungen und dem immer aktuellen Cash-Flow (denn alle Bankdaten stehen durch ein **integriertes eBanking** immer aktuell zur Verfügung) kann man dann sofort die Zahlungen auslösen.

Eingangsrechnung

Ausland Lastschrift Fällig: 8 7/8 Fällig/Skonto: 30 7/8

Lieferant: Name, Vorname / Firma
 Druckbedarf Mejer

IBAN (Konverter: Kto. -> IBAN, BLZ -> BIC) DE74574617590500037601 BIC (Optional) GENODED1MRW

bei Kreditinstitut

Rechnungsbetrag: 151,84 Skonto: 6,07 € 4,00 % Betrag: Euro, Cent: 145,77

Kundennummer: 45445 Rechnungsnummer: 11020591 Rechnung vom: 26.10.2015 7/8

Übriger Verwendungszweck (Kurzbezeichnung)

- RMS** „verknüpft“ nun die gescannte Rechnung direkt mit der Zahlung und **überträgt diese „just in time“ direkt an den Steuerberater**, der hieraus dann - *nach entsprechender fachlicher Prüfung* - eine Buchungserfassung in seinem Rechnungswesen-Programm erstellt (z.B. DATEV). Auch bei Rückfragen hat der Steuerberater per Klick sofort jederzeit die Rechnung auf seinem Bildschirm.

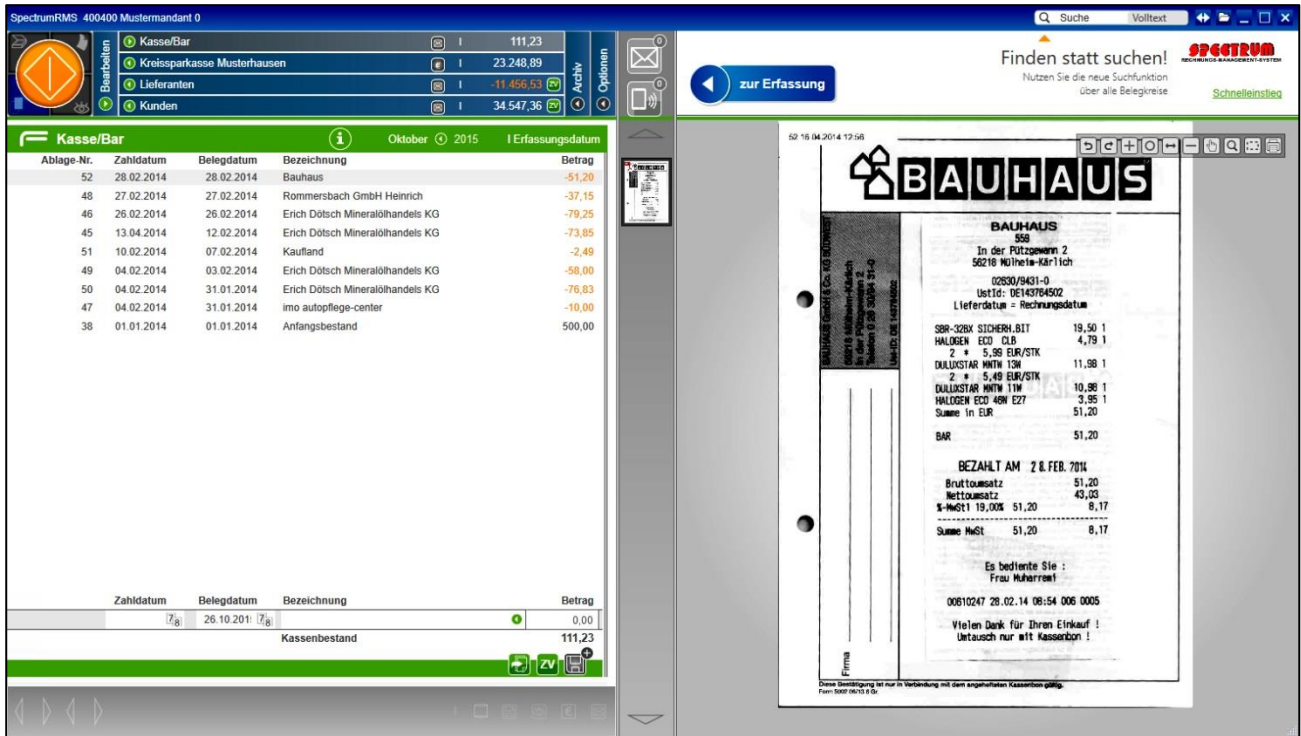

- Beim Rechnungsausgang, d.h. auf der Debitorensseite ist es noch einfacher: man „druckt“ seine **Ausgangsrechnungen** (gleichgültig mit welchem Programm die Rechnungen erstellt werden) einfach als PDF und liest diese PDF als digitalen Datensatz in **RMS** ein. Hier braucht also nicht erst gescannt zu werden (obwohl das auf Wunsch natürlich auch geht).
- Das in **RMS** enthaltene eBanking-Programm beinhaltet eine automatische **Kontoauszugserkennung** mit dem **RMS** autom. Zahlungseingänge mit den Rechnungen verknüpft und man hat so tagesaktuelle OP- Listen.
- **SPECTRUM-RMS** enthält auch ein **Mahnmodul**, über das man säumige Zahler tagesaktuell ohne großen Aufwand sofort mahnen kann.
- Es lassen sich bei Sammelüberweisungen sofort **Zahlungs-Avise** erstellen, die man einfach per Mail dem Zahlungsempfänger zusendet.
- Per Knopfdruck hat man so einen Überblick seines **Cash-Flows** - endlich lassen sich so auch mittelständische Betriebe betriebswirtschaftlich zeitnah managen.
- Skonto oder sonstige Abzüge vermerkt man direkt selbst in der OP-Liste. Es sind **keine OP-Abstimmungsgespräche** zwischen Steuerberater und Mandant mehr nötig - es gilt nur noch die OP- Liste des Mandanten.
- Natürlich enthält das **RMS** auch ein **Kassenprogramm** um den Bargeldverkehr - natürlich mit direkter Belegverknüpfung - ordnungsgemäß zu erfassen.

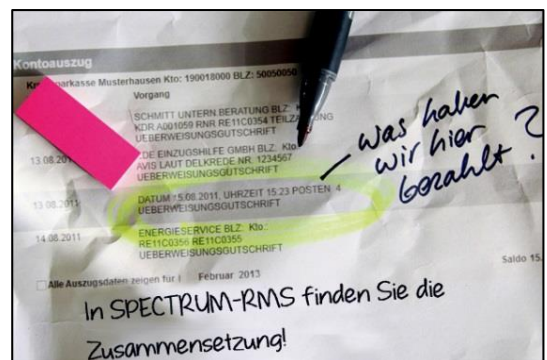
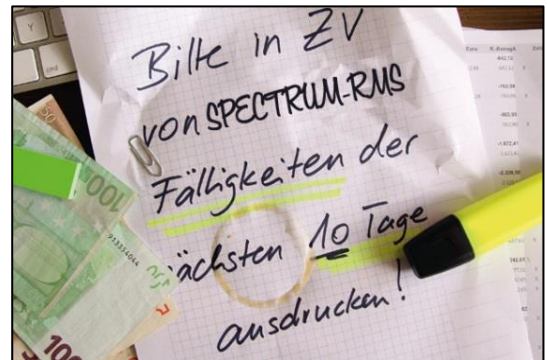

- Selbstverständlich ist SPECTRUM-RMS „SEPA-ready“. Da in RMS ein eBanking-Modul enthalten ist, entfallen auf Kundenseite auch die sonst üblichen Kosten für sonstige Bankprogramme.
- Rechnungen nach dem neuen deutschen ZUGFeRD-Rechnungsformat werden automatisch verarbeitet.
- **Scannen, bezahlen, archivieren** - nach dieser einfachen Formel funktioniert SPECTRUM-RMS. Alle erfassten Belege (Lieferantenrechnungen, Ausgangsrechnungen, Barbelege) und Bankdaten stehen dem Kunden in einem Archiv zum Suchen und Analysieren zur Verfügung.
- Falls gewünscht, lässt sich die Software modular um eine **Kostenrechnungsfunktion** erweitern.
- Eine Volltextsuche und ein **Dokumentenarchiv** über das man seine Ein- und Ausgangsrechnungen effizient verwalten kann, sind weitere Optionen.
- SPECTRUM-RMS ist **Mehrplatz-fähig**. Man hat z.B. im Betrieb den vollen Zugriff auf alle Belege obwohl die Ehefrau an einem Home-PC den Zahlungsverkehr macht.
- Über Benutzerprofile können **Zugriffsrechte** individuell eingestellt werden.
- Dokumente wie Versicherungs- und Leasingverträge usw. lassen sich mit RMS auch **schnell zum Steuerberater übertragen**. Einen klassischen Pendelordner zur Übergabe von monatl. Unterlagen an den Steuerberater brauchen Sie nicht mehr.
- Beliebt vor allem für Handelsvertreter oder Leute im Außendienst: die **iPhone-App** bzw. die **Android-Smartphone-App**. Hiermit lassen sich von unterwegs jederzeit Belege fotografieren (= scannen) und an SPECTRUM-RMS übertragen.
- RMS arbeitet nach der **ReSiScan-Richtlinie** (rechtssicheres Scannen) und die Belege können aus steuerlicher Sicht nach den neuen GoBD-Richtlinien nach dem Einscannen vernichtet werden.

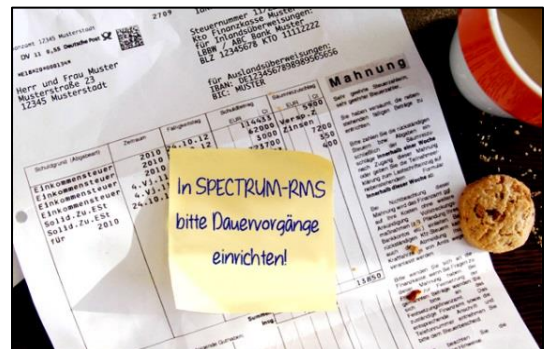
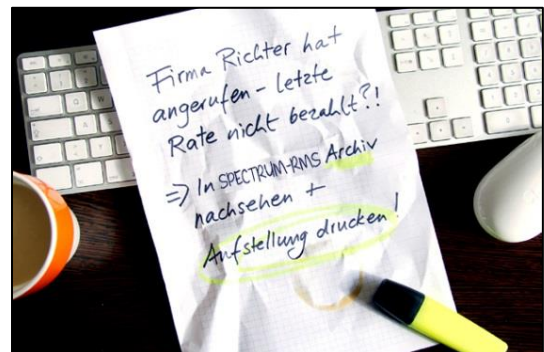
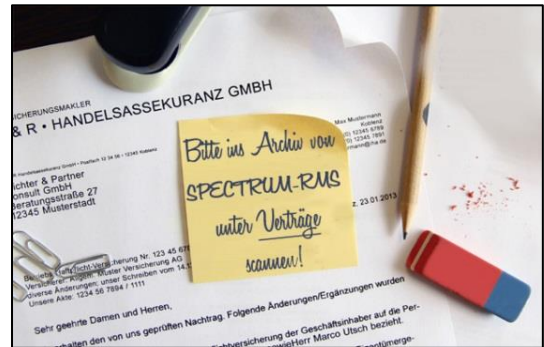
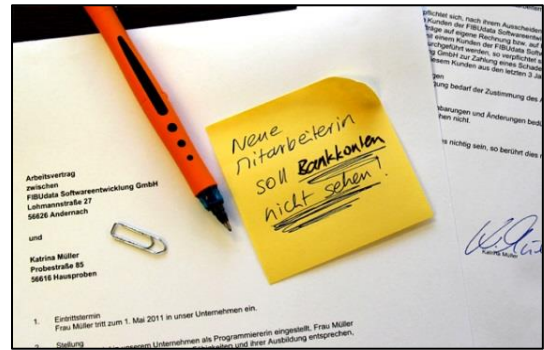

SPECTRUM-RMS hilft jedem mittelständischen Unternehmen sein Belegwesen gemäß den GoBD-Richtlinien zeitnah zu erfassen und den Zahlungsverkehr zu erleichtern und das Offene-Posten- und Mahnwesen zu verbessern und den täglichen Cash-Flow übersichtlich zu gestalten und die Zusammenarbeit mit dem Steuerberater zu verbessern.



Kostenlos für SPECTRUM-RMS erhältlich: **Komplettes Faktura-Paket**

| Funktionen der Faktura-Software | RMS-Faktura-Zusatz | anderes Fakturier-Programm |
|--|---------------------------|-----------------------------------|
| Angebote, Auftragsbestätigungen, Lieferscheine und Rechnungen erstellen | ja | |
| Angebote in Auftragsbestätigungen, Lieferscheine, Rechnungen usw. übernehmen | ja | |
| Gutschriften/Rechnungen korrigieren | ja | |
| GoBD-konforme Festschreibung der Rechnung/Gutschrift nach Druck | ja | |
| Wiedervorlage von Aufträgen und Angeboten | ja | |
| Teil- und Abschlagsrechnungen | ja | |
| Sammelrechnungen / wiederkehrende Rechnungen | ja | |
| Stammdatenverwaltung | ja | |
| Kundendaten im Vorfeld anlegen (kleines CRM enthalten) + ext. importierbar | ja | |
| Kundendaten während der Belegschreibung erfassbar, änderbar, ergänzbar | ja | |
| Ansprechpartner beim Kunden anlegen, je Beleg änder- und auswählbar | ja | |
| autom. Übernahme der Kunden-Zahlungskonditionen (Art, Fälligkeit, Skonto) | ja | |
| Notizen zum Kunden können erfasst werden | ja | |
| Leistungsdatum/Rechnungsdatum je Beleg änderbar | ja | |
| Ansprechpartner beim Belegersteller je Beleg änderbar | ja | |
| Artikelverwaltung | ja | |
| Individuelle Felder | ja | |
| Anhänge wie Zeichnungen, Prospekte usw. als pdf möglich | ja | |
| Artikel importierbar/exportierbar | ja | |
| Artikel während der Belegschreibung direkt anlegbar | ja | |
| Artikelverarbeitung auch auftragsbezogen, die nicht dauerhaft gespeichert werden | ja | |
| Artikelbeschreibungen individuell anpassbar | ja | |
| Artikelbezogene Rabatte/Skontierung | ja | |
| Steuerart je Artikel anpassbar | ja | |
| Artikel-Einheiten verwaltbar (Stück, Duzend, Palette, m, kg, Liter, Flaschen usw.) | ja | |
| Einheiten bei Belegschreibung anlegbar / änderbar | ja | |
| Artikel auf Beleg frei sortierbar | ja | |
| Rabatte pro Beleg | ja | |
| Rechnungsposition ohne Artikelnummer (z.B. Porto, Verpackung) | ja | |
| Umsatzsteuer pro Beleg anpassbar, inklusive entsprechender Texte | ja | |
| indiv. Layout der Belege je Belegart anpassbar | ja | |
| unterschiedliche Layouts anlegbar | ja | |
| Texte pro Beleg individuell pro Belegart anpassbar | ja | |
| Texte im Beleg pro Kunde anpassbar und speicherbar | ja | |
| Duplizieren von Belege möglich (als Vorlage oder um Sie noch einmal zu verwenden) | ja | |
| Belege als wiederkehrenden Vorschlag speichern | ja | |
| Belege als Entwurf zur späteren Bearbeitung speichern | ja | |
| Anhänge zu Belegen möglich | ja | |
| elektr. Rechnungserstellung im ZUGFeRD -Format mit E-Mail-Versand | ja | |
| Rechnungseingangsverarbeitung von ZUGFeRD -Belegen (in RMS-Basis) | ja | |
| Beleg/Vorgangsübersicht | ja | |
| autom. Kontierung über RMS-Lernassistenten | ja | |
| Übergabe der Faktura-Daten an FIBU (über RMS-Basis z.B. an DATEV mit Beleg) | ja | |
| Rechnungsausgangsbuch, OP-Liste in RMS | ja | |
| 3-stufiges Mahnwesen in RMS-Basis | ja | |
| autom. OP-Kontoabgleich mit RMS-eBanking | ja | |
| integriertes eBanking-Modul in RMS-Basis | ja | |
| zentrale Suchfunktionen | ja | |

Siehe die Videos auf www.spectrum-rms.de

SPECTRUM COMPUTER-SYSTEMHAUS GMBH

Max-Planck-Str. 17, 40699 Erkrath, Telefon: 0 211 / 695 60 2-0, Fax: 0 211 / 695 60 2-99, eMail: info@spectrum-news.de